

Analysenzertifikat Cannabinoide

Referenz:	-----	Auftraggeber:	CBD FLORA
Probennahme:	01.07.2022	Proben ID:	C1700014
Blühtag:	-----	Probenmaterial:	ÖL
Bezeichnung:	CBD FLORA 20%		
Weitere Angaben:	Fullspectrum		

Kürzel	Substanz	Ergebnis	Einheit
P-GEW	Gewicht der eingelangten Probe	2,517	g
T-CBD	Summe Cannabidiol (CBD + CBDA)	24,75	% (w/w)
CBD	Cannabidiol	24,22	% (w/w)
CBDA	Cannabidiol-Carboxylsäure	0,60	% (w/w)
T-THC	Summe Tetrahydrocannabinol (THC + THCA)	0,11	% (w/w)
D9THC	D9-Tetrahydrocannabinol	0,11	% (w/w)
THCA	Tetrahydrocannabinol-Carboxylsäure	ND**	% (w/w)
D8THC	D8-Tetrahydrocannabinol	ND**	% (w/w)
T-CBG	Summe Cannabigerol (CBG + CBGA)	0,22	% (w/w)
CBG	Cannabigerol	0,22	% (w/w)
CBGA	Cannabigerol-Carboxylsäure	ND**	% (w/w)
CBN	Cannabinol	ND**	% (w/w)
CBC	Cannabichromen	0,12	% (w/w)
THCV	Tetrahydrocannabivarin	0,23	% (w/w)
CBDV	Cannabidivarin	1,55	% (w/w)
CBDVA	Cannabidivarin-Carboxylsäure	ND**	% (w/w)

Bild der eingelangten Probe vom 08.07.2022

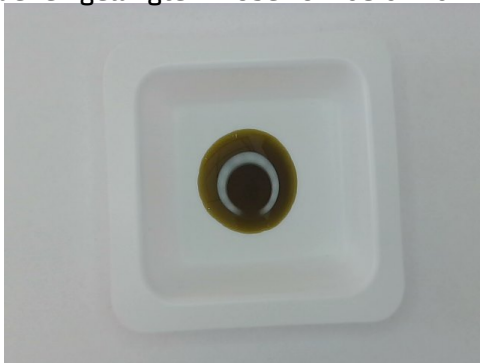

verantwortlich für die Analytik



Ing. Christian Fuczik, Chemiker
Analyse validiert - letzte Änderung: 12.07.2022
um 10:27

Fußnote:

** ND = nicht detektierbar. Der Messwert lag unter der Bestimmungsgrenze von 0,01 % bzw. 100 mg/kg.

Die zu erwartende Messunsicherheit variiert mit Substanz und Konzentration und kann mit maximal 5 % angenommen werden.

Für die Berechnungen der Äquivalenzsummen wurden die jeweiligen Säureformen mit dem Faktor 0,877 bzw. 0,878 multipliziert, um auf die äquivalente Menge der neutralen Form zu schließen.

Analysenmethode: HPLC-DAD (High Performance Liquid Chromatographie - Dioden Array Detektor) gemäß Ph.Eur. 2.2.29 (European Pharmacopoeia)
Dieses Analysenzertifikat darf nur als Ganzes und nicht in Teilen wiedergegeben werden. Jedwede Änderung ist nach § 223 StGB (Urkundenfälschung) strafbar.